

JUEVES 15 DE JUNIO

1ª. PARTE ESTAPEDECTOMIA

ACTIVIDADES A REALIZAR:

- ❖ **8:00 A 11:30** COLGAJO DE PIEL POSTERIOR
 - ❖ DESINSERCIÓN POSTERIOR DE LA MEMBRANA TIMPÁNICA
 - ❖ IDENTIFICACIÓN DE LA CUERDA DEL TIMPANO
 - ❖ REBAJAR LA PARED POSTEROSUPERIOR DEL C.A.E.
 - ❖ IDENTIFICACIÓN Y EXPLORACIÓN ADECUADA DE LA APOFISIS PIRAMIDAL, TENDÓN ESTAPEDIAL, FACIAL EN SU PORCIÓN TIMPÁNICA Y VENTANA OVAL, AMBAS CRURAS DEL ESTRIBO
 - ❖ CORTE DEL TENDÓN DEL ESTRIBO
 - ❖ DESARTICULACIÓN YUNQUE-ESTRIBO
 - ❖ COLOCACIÓN Y FIJACIÓN DE LA PROTESIS
 - ❖ REPOSICIÓN DEL COLGAJO TIMPANOMEATAL
- 11:30-12:00** RECESO

2ª. PARTE ATICOTOMIA ANTEROGRADA

(PROCEDIMIENTO A REALIZAR EN MASTOIDES ESCLEROSAS CON TEGMEN DESCENDIDO Y SENO SIGMOIDES ANTERIOR EN LAS CUALES LA IDENTIFICACIÓN DEL ANTRO ES DIFÍCIL DE REALIZAR)

ACTIVIDADES A REALIZAR:

- ❖ **12:00 A 14:00 HRS** CANALOPLASTIA
- ❖ FRESADO DE LA PARED SUPERIOR DEL C.A.E. IDENTIFICANDO CABEZA DE MARTILLO,, ART. MARTILLO-YUNQUE Y CUERPO DEL YUNQUE CON SU APOFISIS CORTA
- ❖ IDENTIFICACIÓN DEL TEGMEN TIMPANI
- ❖ CONTINUAR FRESADO HACIA POSTERIOR IDENTIFICANDO ADDITUS AD ANTRUM, FOSA INCUDIS Y FINALMENTE ANTRO MASTOIDEO
- ❖ COMPLETAR LA MASTOIDECTOMIA BAJANDO EL MURO DEL FACIAL SIN EXPOSICIÓN DEL NERVI.

VIERNES 16 DE JUNIO

1ª. PARTE NERVI FACIAL

ACTIVIDADES A REALIZAR:

- ❖ **8:00 A 11:30** IDENTIFICACIÓN DE LA APOFISIS COCLEARIFORME Y CORTE DEL TENDÓN DEL MÚSCULO DEL MARTILLO Y EXTRACCIÓN DEL MISMO
 - ❖ IDENTIFICACIÓN Y EXPOSICIÓN DEL SEMICANAL DEL MÚSCULO DEL MARTILLO Y LA CELDILLA EPITIMPÁNICA ANTERIOR (JAMES)
 - ❖ IDENTIFICACIÓN DE LA VENTANA REDONDA
 - ❖ EXPOSICIÓN DEL NERVI FACIAL INICIANDO EN SU PORCIÓN MASTOIDEA, SEGUNDO CODO, PORCIÓN TIMPÁNICA, EPITIMPÁNICA ANTERIOR (EN LA CELDILLA SUPRATUBARIA), GANGLIO GENICULADO, EMERGENCIA DEL PETROSO SUPERFICIAL MAYOR
 - ❖ DISECCIÓN DE LA CÓCLEA INICIANDO EN VENTANA REDONDA Y DESCUBRIENDO SUS DOS VUELTAS Y MEDIA
- 11:30-12:00** RECESO

2ª. PARTE: EXPOSICIÓN DE CAROTIDA Y YUGULAR
ACTIVIDADES A REALIZAR:

- ❖ **12:00 A 13:30 HRS** EXPOSICIÓN DEL BULBO DE LA YUGULAR Y ARTERIA CAROTIDA EN EL HIPOTIMPANO

13:30-14:00 CLAUSURA

INFORMES E INSCRIPCIONES

JEFATURA DEL SERVICIO DE ORL
HOSPITAL JUAREZ DE MEXICO
TEL: 57477560 ext. 7525 O 7243, 57477525

AV. INSTITUTO POLITECNICO NACIONAL 5160
COL. MAGDALENA DE LAS SALINAS
DELEGACION GUSTAVO A. MADERO 07760 MEXICO,
D.F.

CUPO LIMITADO: 12 ASISTENTES

COSTO:

RESIDENTES: \$8,000.00
ESPECIALISTAS: \$9,000.00

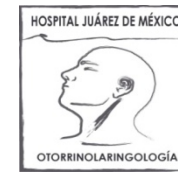

SECRETARIA DE SALUD
HOSPITAL JUAREZ DE MEXICO
SOCIEDAD MEDICO-QUIRURGICA DEL
HOSPITAL JUAREZ, S.C.
SERVICIO DE OTORRINOLARINGOLOGIA
DEL HOSPITAL JUAREZ DE MEXICO

INVITAN A USTED AL **XXV** CURSO-TALLER:

DISECCION CON MASTOIDECTOMIA,
TIMPANOPLASTIA, OSICULOPLASTIA
ESTAPEDECTOMIA Y COLOCACIÓN
DE IMPLANTE COCLEAR EN EL
HUESO TEMPORAL.

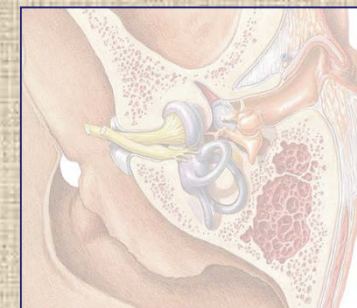

DEL 12 AL 16 DE JUNIO DE 2017

QUIROFANOS DE INVESTIGACION
(EDIFICIO DE INVESTIGACION Y ENSEÑANZA)

LUNES 12 DE JUNIO

PROFESORES TITULARES:

DR. GUILLERMO HERNANDEZ VALENCIA
DRA. MARIA DEL CARMEN DEL ANGEL LARA

PROFESORES ADJUNTOS:

DR. OMAR JESUS JUAREZ NIETO
DR. JUAN FRANCISCO GUTIERREZ PIEDRA

OBJETIVO:

Realizar en el espécimen los procedimientos más frecuentemente utilizados en el manejo quirúrgico de la otitis media, otosclerosis, parálisis facial y vértigo; además de observar y practicar la cocleostomía para la colocación de un implante coclear.

Dirigido a Médicos Residentes de la especialidad en otorrinolaringología y Médicos Especialistas interesados en la Cirugía Otológica.

CARACTERISTICAS DEL CURSO:

- No conferencias (dedicado todo el tiempo para el fresado)
- Fresado de 8 a 14 horas
- El plan de trabajo será estrictamente programado para cada día
- Al inicio de la jornada se proyectará un video con el trabajo a realizar
- Se proporcionará equipo básico (para cada 2 alumnos):
 - picos para microcirugía
 - pinzas de copas y caimán
 - fresas de carburo y diamante
 - juego de aspiradores
 - Equipo de fresado y microscopio para cada alumno
 - Se proporcionará prótesis para estapedectomía
 - Se utilizará fascia del músculo temporal para la reconstrucción de la membrana timpánica

Si tiene equipo propio de microcirugía otológica, es conveniente traerlo

Se proporcionará dispositivo de implante coclear (simulador)

MASTOIDECTOMIA MURO ALTO

ACTIVIDADES A REALIZAR:

- ❖ 8:00-9:00 REGISTRO Y BIENVENIDA
- ❖ 9:00- 11:00 ANTROTOMIA,
- ❖ MASTOIDECTOMIA SIMPLE,
- ❖ EXPLORACION COMPLETA DEL SENO SIGMOIDE,
- ❖ ATICOTOMIA
- 11:00-11:15 INAUGURACION
- 11:15-11:45 RECESO
- ❖ 11:45-14.00 EPITIMPANOTOMIA ANTERIOR,
- ❖ TIMPANOTOMIA POSTERIOR,
- ❖ IDENTIFICACION DE LAS ESTRUCTURAS DEL OIDO MEDIO A TRAVES DE LA TIMPANOTOMIA POSTERIOR

MARTES 13 DE JUNIO

1ª. PARTE: IMPLANTE COCLEAR QUE ES UN IMPLANTE COCLEAR

ACTIVIDADES A REALIZAR:

- ❖ 8:00 A 11:30
- ❖ UBICACIÓN DE LA VENTANA REDONDA, FRESADO DE SU LABIO ANTEROSUPERIOR HASTA IDENTIFICAR EL TIMPANO SECUNDARIO
- ❖ COCLEOSTOMIA
- ❖ INSERCIÓN DE SIMULADOR DE IMPLANTE COCLEAR
- ❖ 11:30-12:00 RECESO

2ª. PARTE: TIMPANOPLASTIA

ACTIVIDADES A REALIZAR:

- ❖ 12:00 A 14:00 HRS CANALOPLASTIA
- ❖ DESPRENDIMIENTO PARCIAL DE LA MEMBRANA TIMPANICA (ENTRADA A CAJA) IDENTIFICANDO LA CUERDA DEL TIMPANO
- ❖ FRESADO PARCIAL DE LA PARED POSTEROSUPERIOR DEL C.A.E. HASTA VISUALIZAR COMPLETO EL ESTRIBO
- ❖ DESARTICULACION Y EXTRACCION DEL YUNQUE
- ❖ MOLDEAMIENTO DEL YUNQUE E INTERPOSICION DEL MISMO ENTRE ESTRIBO Y MANGO DEL MARTILLO
- ❖ EXTIRPACION DE LA MEMBRANA TIMPANICA
- ❖ RECONSTRUCCION DE LA MEMBRANA TIMPANICA CON FASCIA TEMPORAL

MIERCOLES 14 DE JUNIO

1ª. PARTE: LABERINTECTOMIA TRANSMASTOIDEA

ACTIVIDADES A REALIZAR:

- ❖ 8:00 A 11:30
- ❖ ESQUELETONIZACION DE LOS TRES CANALES SEMICIRCULARES
- ❖ APERTURA DE OS MISMOS IDENTIFICANDO SUS ESTREMOS AMPULARES Y LA CRUZ COMÚN
- 11:30-12:00 RECESO

2ª. PARTE: MASTOIDECTOMIA RADICAL MODIFICADA (MURO BAJO)

ACTIVIDADES A REALIZAR:

- ❖ 12:00 A 14:00 HRS FRESADO DE LA PARED POSTEROSUPERIOR DEL C.A.E.
- ❖ EXPOSICION COMPLETA DEL ESTRIBO O VENTANA OVAL
- ❖ APERTURA ADECUADA DEL EPITIMPANO ANTERIOR PARA IDENTIFICACION DEL SEMICANAL DEL MUSCULO DEL MARTILLO, EL ORIFICIO TUBARIO Y LA CELDILLA SUPRATUBARIA (JAMES)
- ❖ OSICULOPLASTIA DE ESTRIBO O VENTANA OVAL A INJERTO DE FASCIA TEMPORAL, UTILIZANDO PARA COLUMNELIZACION CUERPO DEL YUNQUE O CORTEZA MASTOIDEA MOLDEADA A FORMA DE UNA PROTESIS POP O TOP
- ❖ LABERINTECTOMÍA
- ❖ RECONSTRUCCION DE LA MEMBRANA TIMPANICA CON FASCIA DEL MUSCULO TEMPORAL
- ❖ REALIZACION DE LABERINTECTOMIA TRANSMASTOIDEA
- ❖ IDENTIFICACION DEL VESTIBULO MEDIANTE LA LABERINTECTOMIA