

PROFESORES TITULARES:
DRA. MARIA DEL CARMEN DEL ANGEL LARA
DR. OMAR JESUS JUAREZ NIETO
DR. JUAN FRANCISCO GUTIERREZ PIEDRA

PROFESORES ADJUNTOS:
DR. LEONARDO PADILLA AGUILAR

OBJETIVO:

Realizar en el espécimen los procedimientos más frecuentemente utilizados en el manejo quirúrgico de la otitis media, otosclerosis, parálisis facial y vértigo; además de observar y practicar la cocleostomía para la colocación de un implante coclear.

Dirigido a Médicos Residentes de la especialidad en otorrinolaringología y Médicos Especialistas interesados en la Cirugía Otológica.

CARACTERISTICAS DEL CURSO:

Conferencias de 8:00 a 9:00
Resto de la Jornada exclusivamente fresado
El plan de trabajo será estrictamente programado para cada día
Al inicio de la jornada se proyectará un video con el trabajo a realizar
Se proporcionará equipo básico (para cada 2 alumnos):
picos para microcirugía
pinzas de copas y caimán
fresas de carburo y diamante
juego de aspiradores
Equipo de fresado y microscopio para cada alumno
Se proporcionará prótesis para estapedectomía
Se utilizará fascia del músculo temporal para la reconstrucción de la membrana timpánica
Si tiene equipo propio de microcirugía otológica, es conveniente traerlo
Se proporcionará dispositivo de implante coclear (simulador)

INFORMES E INSCRIPCIONES

**JEFATURA DEL SERVICIO DE ORL
HOSPITAL JUAREZ DE MEXICO**
TEL: 57477560 ext. 7525 O 7243, 57477525

AV. INSTITUTO POLITECNICO NACIONAL 5160
COL. MAGDALENA DE LAS SALINAS
DELEGACION GUSTAVO A. MADERO 07760 MEXICO,
D.F.

CUPO LIMITADO: 10 ASISTENTES

COSTO:
RESIDENTES: \$4,000.00
ESPECIALISTAS: \$4,500.00

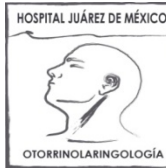

**SECRETARIA DE SALUD
HOSPITAL JUAREZ DE MEXICO
SOCIEDAD MEDICO-QUIRURGICA DEL
HOSPITAL JUAREZ, S.C.
SERVICIO DE OTORRINOLARINGOLOGIA
DEL HOSPITAL JUAREZ DE MEXICO**

INVITAN A USTED AL **XXVI** CURSO-
TALLER:

**DISECCION QUIRURGICA DEL HUESO
TEMPORAL.**

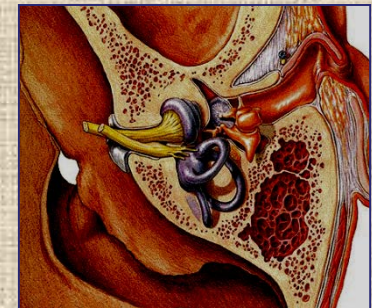

DEL 26 AL 29 DE JUNIO DE 2018

QUIROFANOS DE INVESTIGACION
(EDIFICIO DE INVESTIGACION Y ENSEÑANZA)

MARTES 26 DE JUNIO

ACTIVIDADES A REALIZAR:

- ❖8:00-8:30 REGISTRO Y BIENVENIDA
- ❖8:30- 9:00 ASIGNACIÓN DE LUGARES Y ENTREGA DE MATERIAL Y EQUIPO A UTILIZAR
- ❖9:00 – 9:30 CONFERENCIA Y VIDEO
- ❖9:30-11:30 **ESTAPEDECTOMIA**
LEVANTAMIENTO DE COLGAJO DE PIEL POSTERIOR
DESINSERCIÓN POSTERIOR DE LA MEMBRANA TIMPÁNICA
IDENTIFICACIÓN DE LA CUERDA DEL TIMPANO REBAJAR LA PARED POSTEROSUPERIOR DEL C.A.E.
IDENTIFICACIÓN Y EXPLORACIÓN ADECUADA DE LA APOFISIS PIRAMIDAL, TENDÓN ESTAPEDIAL, FACIAL EN SU PORCIÓN TIMPÁNICA Y VENTANA OVAL, AMBAS CRURAS DEL ESTRIBO
CORTE DEL TENDÓN DEL ESTRIBO
DESARTICULACIÓN YUNQUE-ESTRIBO
COLOCACIÓN Y FIJACIÓN DE LA PROTESIS REPOSICIÓN DEL COLGAJO TIMPANOMEATAL
- ❖11:30-11:45 INAUGURACIÓN

- ❖11:45-12:00 RECESO

- ❖12:00-14:00 **TIMPANOPLASTIA**
❖RETIRO DE LA PIEL DEL CAE Y CANALOPLASTIA
DESPRENDIMIENTO PARCIAL DE LA MEMBRANA TIMPÁNICA (ENTRADA A CAJA) IDENTIFICANDO LA CUERDA DEL TIMPANO, RETIRO DE LA MEMBRANA TIMPÁNICA O RESTOS DE LA MISMA
RECONSTRUCCIÓN DE LA MEMBRANA TIMPÁNICA CON FASCIA TEMPORAL

MIÉRCOLES 27 DE JUNIO

ACTIVIDADES A REALIZAR:

- ❖8:00 -9:00 CONFERENCIA Y VIDEO
- ❖9:00 -11:30 **MASTOIDECTOMIA MURO ALTO**
❖ANTROTOMIA, MASTOIDECTOMIA SIMPLE, (EXPOSICIÓN DEL SENO SIGMOIDES , IDENTIFICACIÓN DEL CANAL SEMICIRCULAR LATERAL, TEGMEN MASTOIDEO , Y DURA DE FOSA CRANEAL MEDIA Y POSTERIOR
❖ATICOTOMIA, TIMPANOTOMIA POSTERIOR, E IDENTIFICACIÓN DE LAS ESTRUCTURAS DEL OÍDO MEDIO A TRAVÉS DE LA TIMPANOTOMIA POSTERIOR
- ❖11:30-12:00 RECESO
- ❖12:00 A 14:00 **IMPLANTE COCLEAR**
❖UBICACIÓN DE LA VENTANA REDONDA, FRESADO DE SU LABIO ANTEROSUPERIOR HASTA IDENTIFICAR EL TIMPANO SECUNDARIO
❖COCLEOSTOMIA
❖INSERCIÓN DE SIMULADOR DE IMPLANTE COCLEAR.

JUEVES 28 DE JUNIO

- ❖8:00 a 9:00 CONFERENCIA Y VIDEO
- 9:00-11:30**OSICULOPLASTIA**
RECONSTRUCCIÓN DE CADENA OSICULAR, DESARTICULACIÓN Y EXTRACCIÓN DEL YUNQUE ,MOLDEAMIENTO DEL YUNQUE E INTERPOSICIÓN DEL MISMO ENTRE ESTRIBO Y MANGO DEL MARTILLO
- 11:30-12:00 RECESO
- ❖12:00 A 14:00 **MASTOIDECTOMIA MURO BAJO Y RADICAL**
FRESADO DE LA PARED POSTEROSUPERIOR DEL C.A.E.
IDENTIFICACIÓN DE LA APOFISIS COCLEARIFORME Y CORTE DEL TENDÓN DEL MÚSCULO DEL MARTILLO Y EXTRACCIÓN DEL MISMO Y DEL RESTO DE LA CADENA OSICULAR
IDENTIFICACIÓN Y EXPOSICIÓN DE LA CELDILLA EPITIMPÁNICA ANTERIOR (JAMES)
OBLITERACIÓN DE LA TROMPA DE EUSTAQUIO.

VIERNES 29 DE JUNIO

ACTIVIDADES A REALIZAR:

- ❖8:00-9:00 CONFERENCIA Y VIDEO
- 10:00- 11:30**LABERINTECTOMIA TRANSMASTOIDEA**
EXPOSICIÓN DE LOS CONDUCTOS SEMICIRCULARES, APERTURA DE LOS MISMOS Y EXPOSICIÓN DEL VESTÍBULO.

- ❖11:30-12:00 RECESO

- 12:00 A 13:30 **NERVIO FACIAL**
❖EXPOSICIÓN DEL NERVIO FACIAL INICIANDO EN SU PORCIÓN MASTOIDEA, SEGUNDO CODO, PORCIÓN TIMPÁNICA, EPITIMPÁNICA ANTERIOR (EN LA CELDILLA SUPRATUBARIA), GANGLIO GENICULADO, EMERGENCIA DEL PETROSO SUPERFICIAL MAYOR

- ❖13:30-14:00 CLAUSURA Y ENTREGA DE CONSTANCIAS.